

Planta Térreo
Escala: 1:50

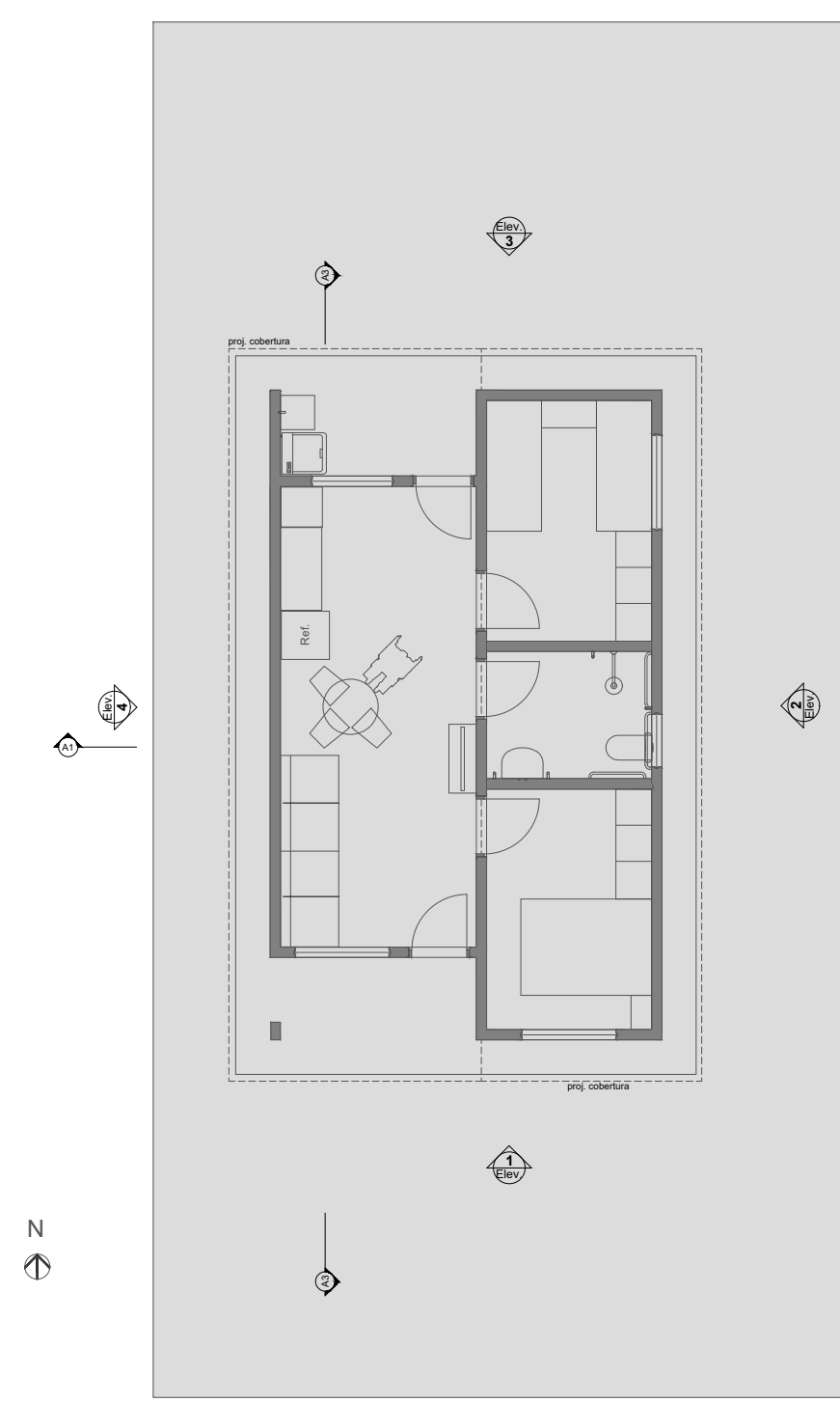

LAYOUT
Escala: 1:100

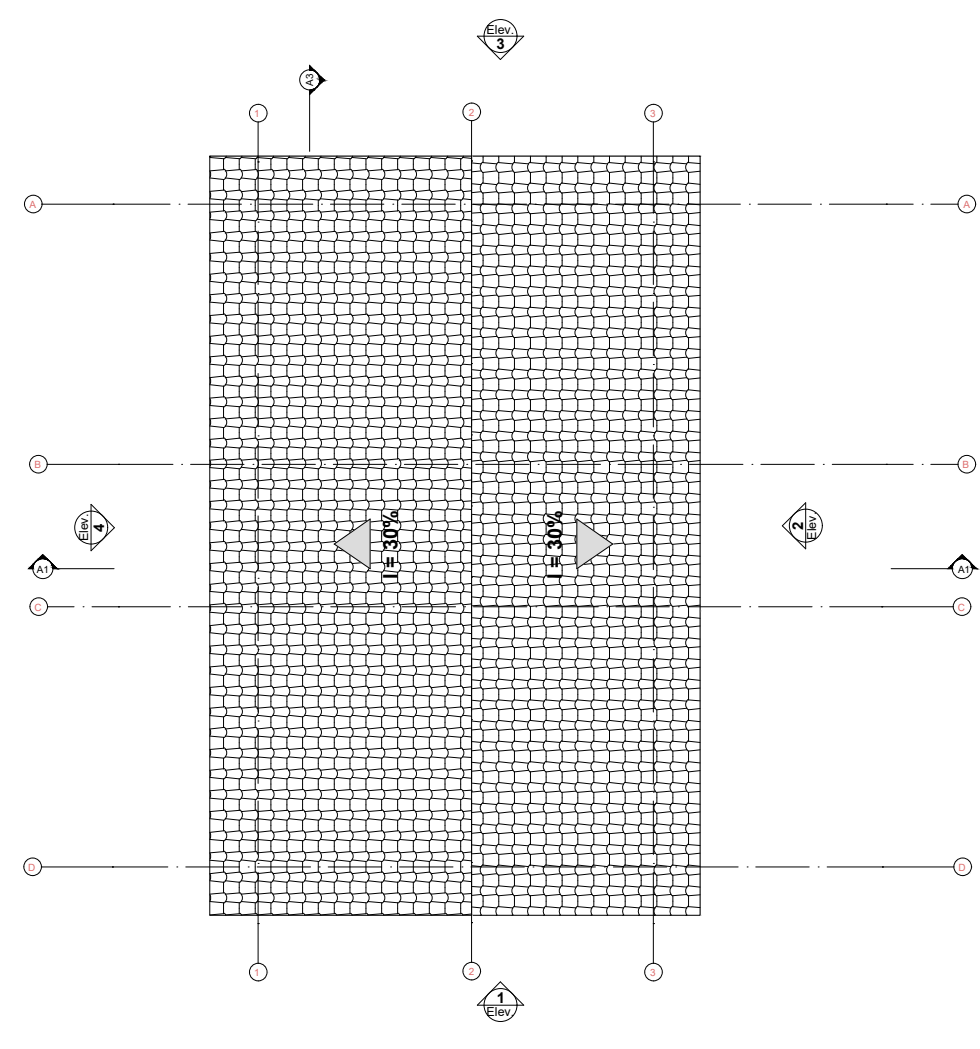

Planta Cobertura
Escala: 1:50

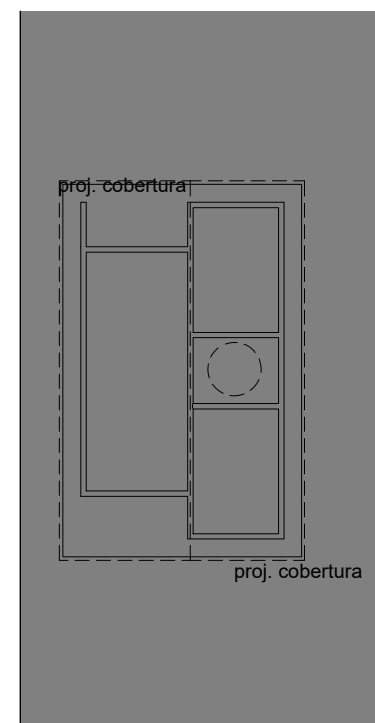

Implantação
Escala: 1:200



PROJETO ARQUITETONICO FNHIS SUB-50

LOCAL: RUA HENRIQUE CORUMBABA, RUA SONIA REGINA DO NASCIMENTO, RUA LAURO PRADO DO NASCIMENTO, RUA AFONSO NASCIMENTO
ESPÍRITO SANTO DO TURVO – SP

PROP : PREFEITURA MUNICIPAL DE ESPÍRITO SANTO DO TURVO



DECLARO QUE A APROVAÇÃO DO PROJETO PELA PREFEITURA NÃO IMPLICA NO RECONHECIMENTO DO DIREITO DE PROPRIEDADE DO TERRENO

PREFEITURA MUNICIPAL DE ESPÍRITO SANTO DO TURVO
CNPJ: 57.264.509/0001-69

AREAS:
CASAS FNHIS20 UNIDADES

AUTOR DO PROJ. / RESP. TÉCNICO
Wislei Rogato
Engenheiro Civil CREA/SP 507080898
Rua 7 de Setembro, 334 - Vila Margarida
Cauelândia - SP - Fone: (019) 9907-34833 - CEP: 19907-220
e-mail: wisleifengenharia@gmail.com

APROVAÇÃO